

NOTAS:

- AS ESPECIFICAÇÕES TÉCNICAS DOS EQUIPAMENTOS DO SANITÁRIO DEVEM OBEDECER À NORMA DE ACESSIBILIDADE (NBR 9050/2015)
- O DESNÍVEL DO PISO DO BOXE DEVE SER DE NO MÁXIMO DE 1,5CM.
- O TELHADO METÁLICO DEVE SER EXECUTADO CONFORME PROJETO E MANUAL DO FABRICANTE. NÃO DEVE SER UTILIZADA PEÇA NÃO PREVISTA.
- A TUBULAÇÃO DO BANHEIRO, COZINHA E ÁREA DE SERVIÇO DEVERÁ SER EMBUTIDA NA ALVENARIA.

LEGENDA

- ▨ PAREDE DE ALVENARIA
- PROJEÇÃO DA CAIXA D'ÁGUA COM CAPACIDADE PARA 500L.
- LINHA DE PROJEÇÃO

APROVAÇÃO:



GOVERNO DO ESTADO
Mato Grosso do Sul

TÍTULO:
PROJ. ARQUITETÔNICO

AUTOR DO PROJETO:

FELIPE MARANHÃO PINTO
CAU A82583-2

PROGRAMA:
PNHR

ÓRGÃO EMISSOR:
AGEHAB
CNPJ 05.472.304/0001-75

ASSUNTO:
PLANTA BAIXA

ÁREA:
42,56m²

ESC.:
1/50

PRANCHA:

01/19

DATA:
19/01/2017

EM BRANCO

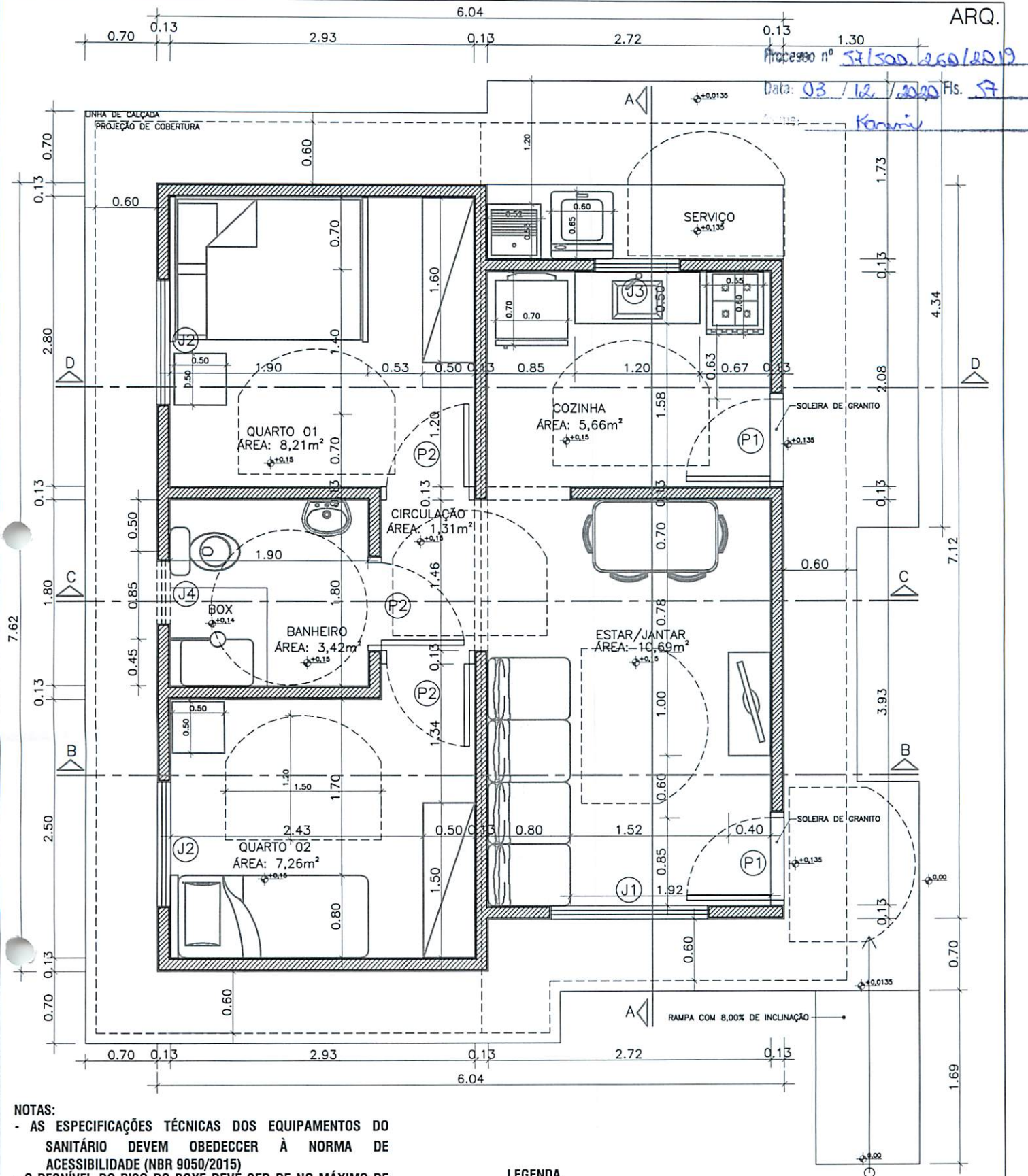

EM BRANCO

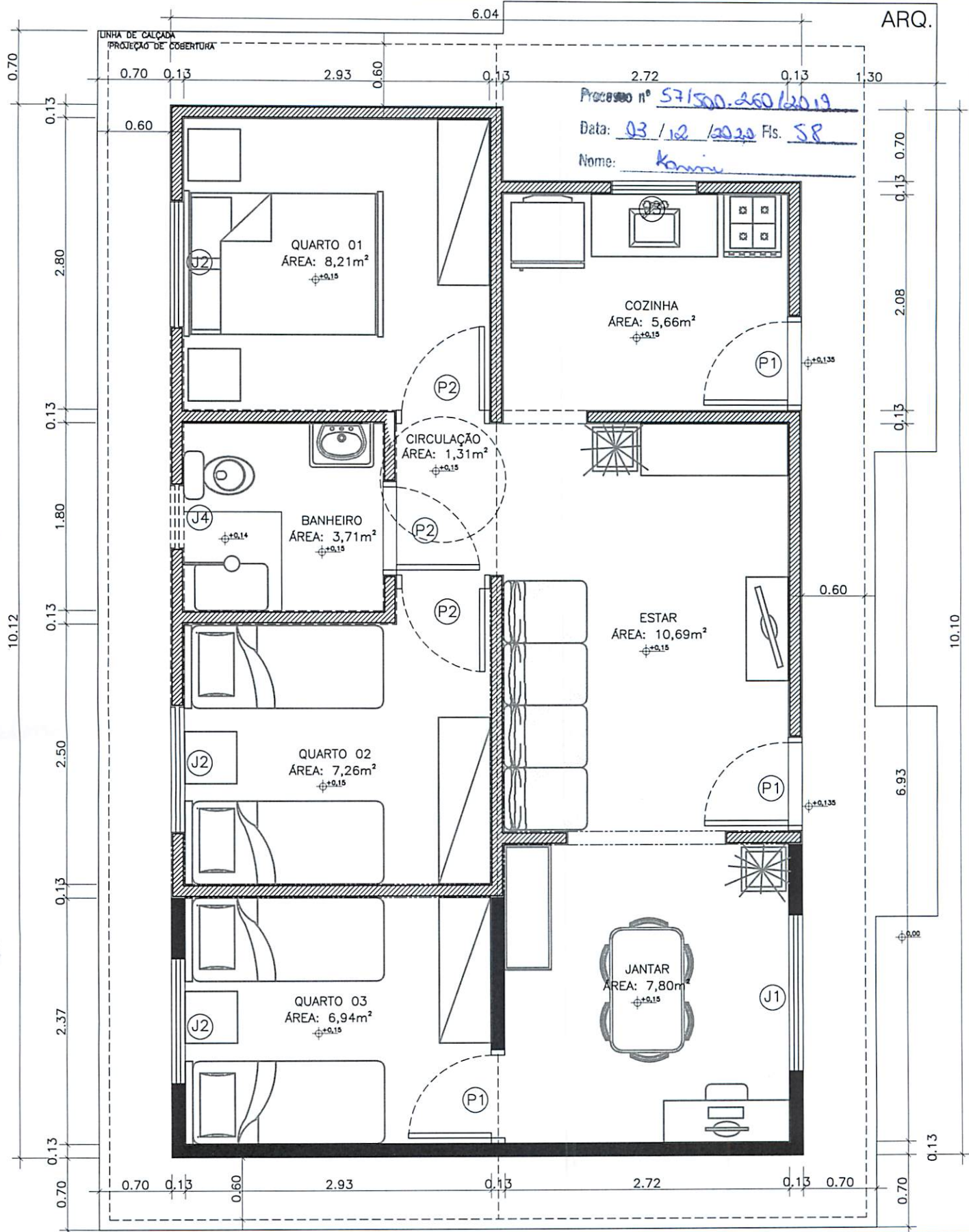

APROVAÇÃO:



GOVERNO DO ESTADO
Mato Grosso do Sul

TÍTULO:
PROJ. ARQUITETÔNICO

AUTOR DO PROJETO:

FELIPE MARIANO PINTO
CAU A82583-2

PROGRAMA:
PNHR

ÓRGÃO EMISSOR:

AGEHAB
CNPJ 05.472.304/0001-75

ASSUNTO:
PREVISÃO DE AMPLIAÇÃO

ÁREA:
59,09m²

ESC.:
1/50

PRANCHA:

DATA:
19/01/2017

03/19

SECRET
100-100000-100000
100-100000-100000

EM CRANCO

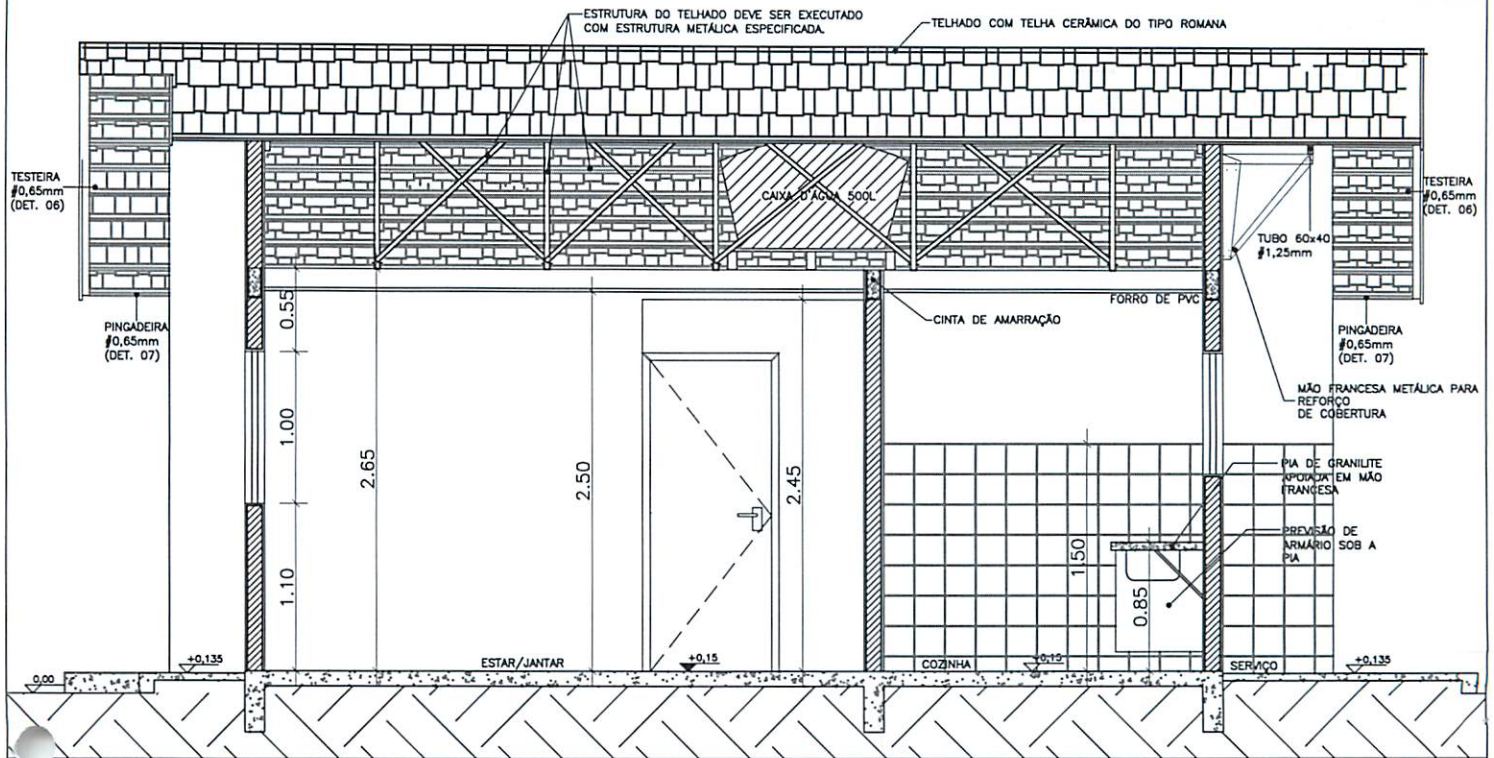

CORTE AA

Processo nº 571/500.260/2019

Data: 03/12/2020 Fls. 59

Nome: Konini

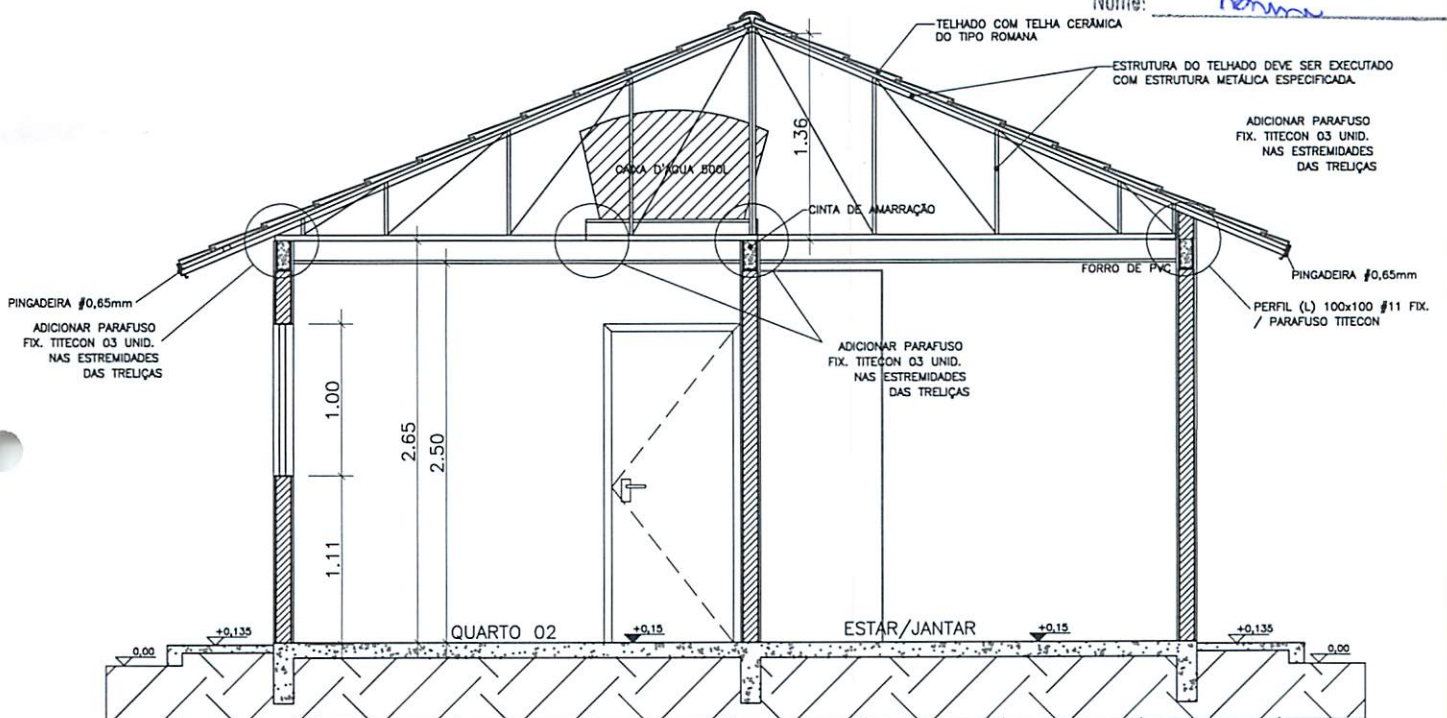

CORTE BB

LEGENDA

 PAREDE DE ALVENARIA

APROVAÇÃO:

TÍTULO:
PROJ. ARQUITETÔNICOPROGRAMA:
PNHRASSUNTO:
CORTE AA e BB

AUTOR DO PROJETO:

ORGÃO EMISSOR:

ÁREA:
42,56m²ESC.:
1/50

PRANCHA:

DATA:
19/01/2017

04/19

FELIPE MARIANO PINTO
CAU A82583-2AGEHAB
CNPJ 05.472.304/0001-75

Process nº 57/500.260/2019

Data: 03/12/2020 Fls. 59

Nome: Kennedy

C.M. RANCO

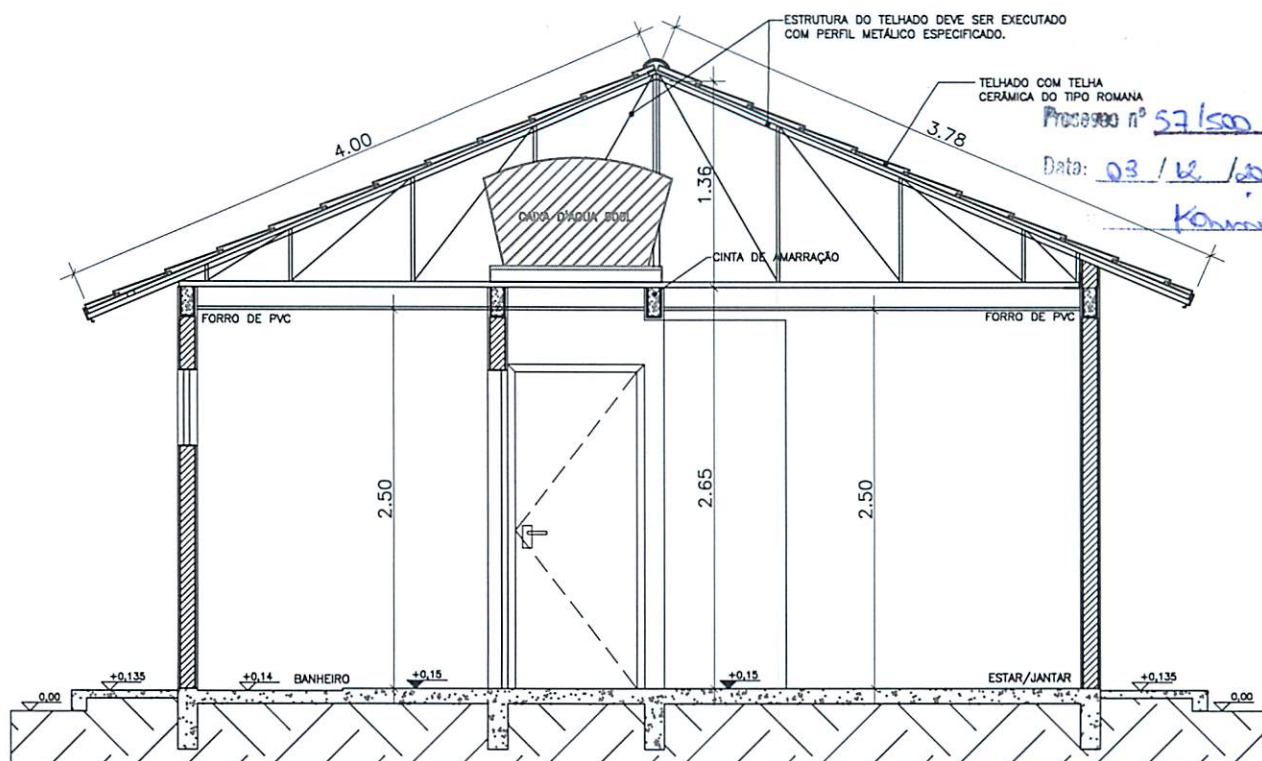

CORTE CC

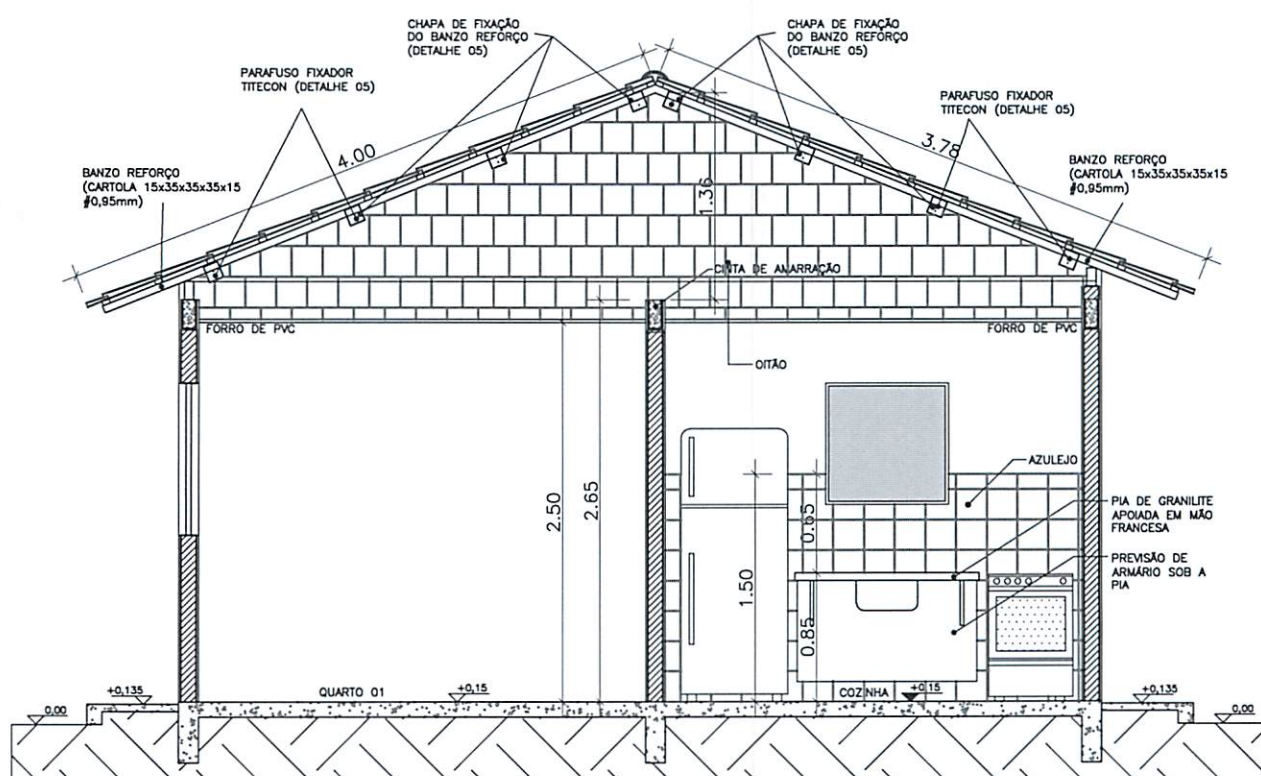

CORTE DD

LEGENDA

- PAREDE DE ALVENARIA
- FUNDAÇÃO DO TIPO ESTACA E VIGA BALDRAME
- AZULEJO

APROVAÇÃO:

TÍTULO:
PROJ. ARQUITETÔNICO

PROGRAMA:
PNHR

ASSUNTO:
CORTE CC e DD

AUTOR DO PROJETO:

ORGÃO EMISSOR:

ÁREA:

ESC.:

PRANCHA:

FELIPE MARIANO PINTO
CAU A82583-2

AGEHAB
CNPJ 05.472.304/0001-75

42,56m²

1/50

DATA:

19/01/2017

05/19

EM FRANCO

Processo nº 571500.260/2019

Data: 03/12/2020 Fls. 61

Kassian

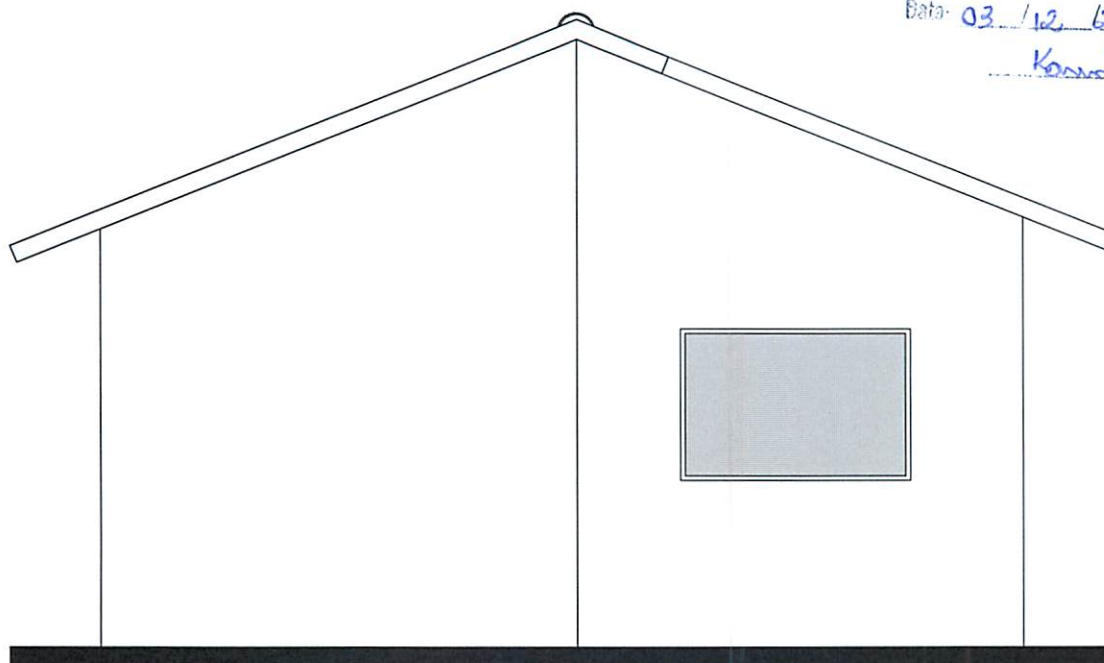

FACHADA FRONTAL

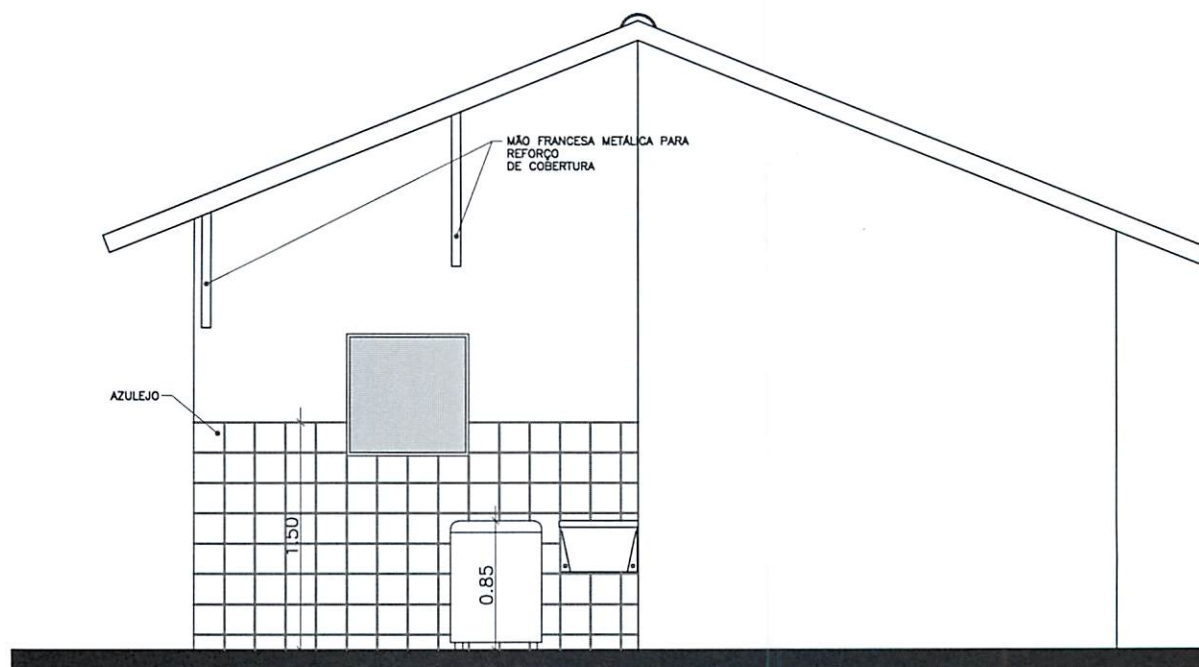

FACHADA POSTERIOR

APROVAÇÃO:

TÍTULO:
 PROJ. ARQUITETÔNICO

AUTOR DO PROJETO:

 FELIPE MARANHÃO PINTO
 CAU A82583-2

PROGRAMA:

PNHR

ORGÃO EMISSOR:

 AGEHAB
 CNPJ 05.472.304/0001-75

ASSUNTO:

FACHADAS

ÁREA:

42,56m²

ESC.:

1/50

DATA:

19/01/2017

PRANCHA:

06/19

F. M. RANCO

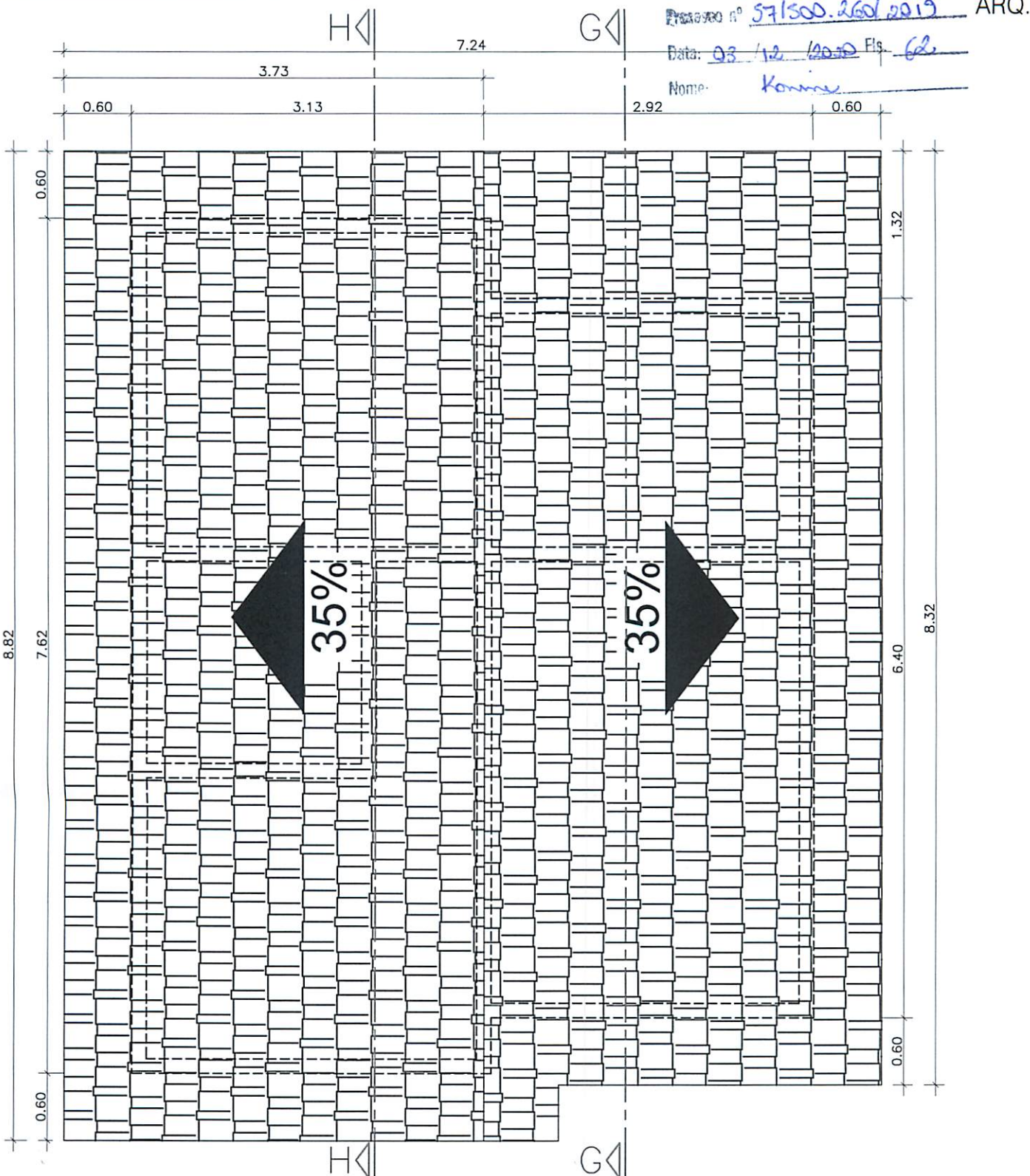

NOTAS:

- O TELHADO METÁLICO DEVE SER EXECUTADO CONFORME PROJETO E MANUAL DO FABRICANTE. NÃO DEVE SER UTILIZADA PEÇA NÃO PREVISTA.

LEGENDA



TELHA CERÂMICA DO TIPO "ROMANA"

APROVAÇÃO:

TÍTULO:
PROJ. ARQUITETÔNICO

AUTOR DO PROJETO:

FELIPE MARANHÃO PINTO
CAU A82583-2

PROGRAMA:

PNHR

ÓRGÃO EMISSOR:

AGEHAB
CNPJ 05.472.304/0001-75

ASSUNTO:

COBERTURA

ÁREA:
42,56m²

ESC.:
1/50

PRANCHA:

07/19

DATA:
19/01/2017

EMERANCO

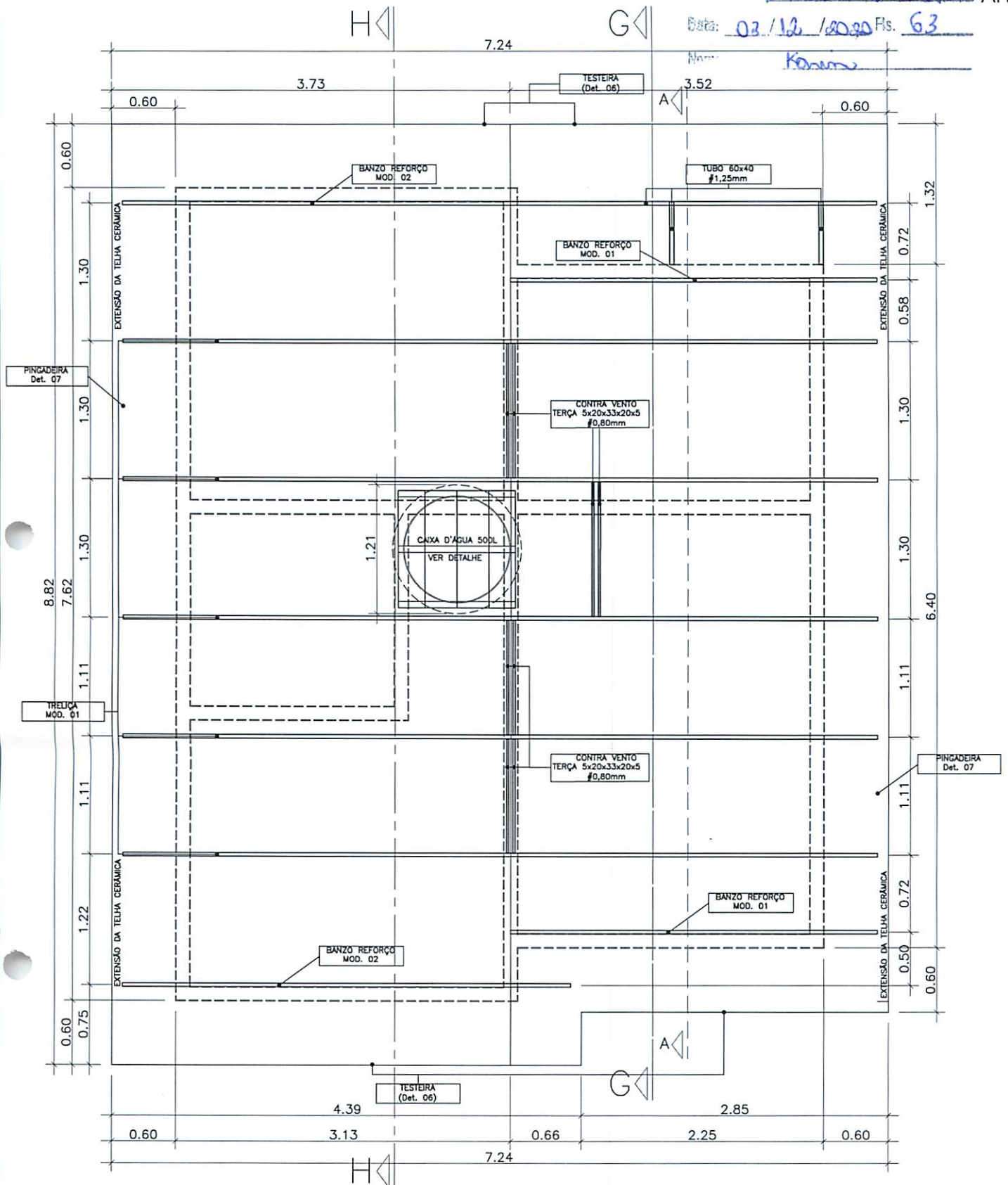

NOTAS:

- O TELHADO METÁLICO DEVE SER EXECUTADO CONFORME PROJETO E MANUAL DO FABRICANTE. NÃO DEVE SER UTILIZADA PEÇA NÃO PREVISTA.

APROVAÇÃO:

EM DRANCO

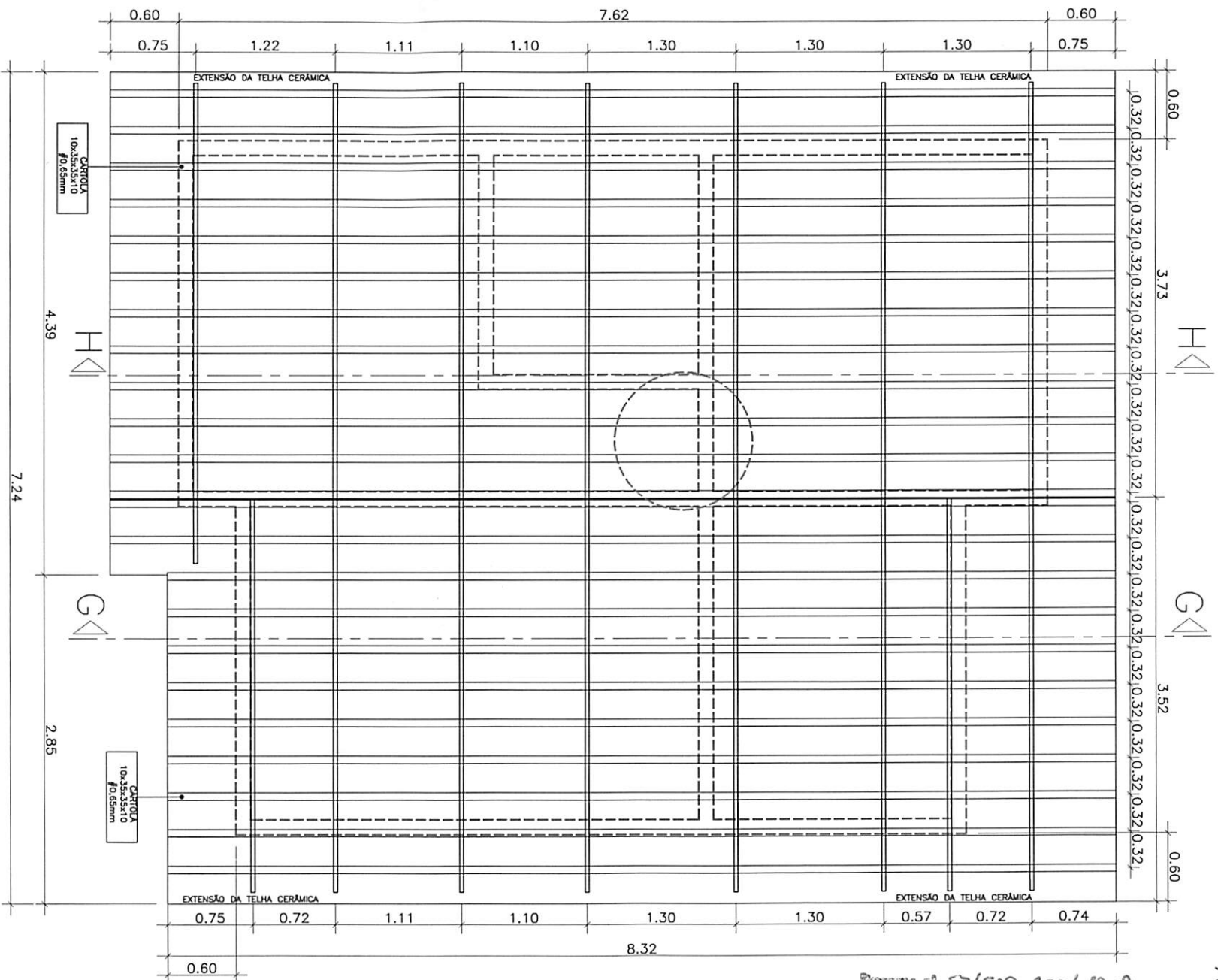

NOTAS:

- O TELHADO METÁLICO DEVE SER EXECUTADO CONFORME PROJETO E MANUAL DO FABRICANTE. NÃO DEVE SER UTILIZADA PEÇA NÃO PREVISTA.

APROVAÇÃO:

APROVAÇÃO:

TÍTULO: PROJ. ARQUITETÔNICO
AUTOR DO PROJETO: FELIPE MARRANHÃO PINTO
CAU A82583-2

PROGRAMA: PNHR
ÓRGÃO EMISSOR: AGEHAB
CNPJ 05.472.304/0001-75

ASSUNTO: COBERTURA
ÁREA: 42,56m²
ESC.: 1/50
DATA: 19/01/2017

PRANCHA: 09/19

Planta nº 57/500-260/2019

Data: 03 / 12 / 2020 Fls. 64

Nome: Konrin

EM BRANCO

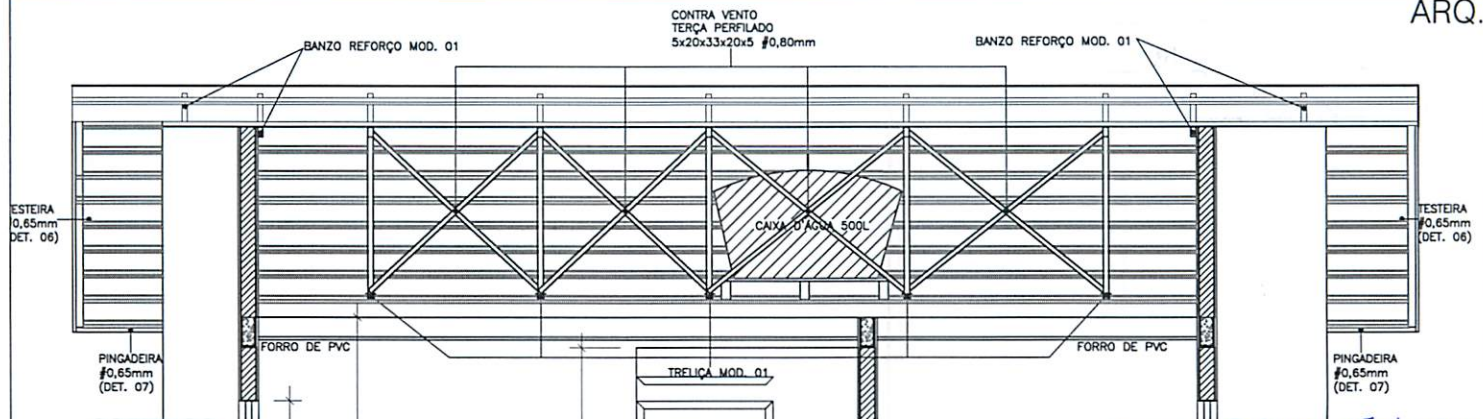
CORTE GG
ESC.: 1/50

Processo nº 571500.250/2013

Data: 03/12/2020 Fls. 65

Nome: Karmel

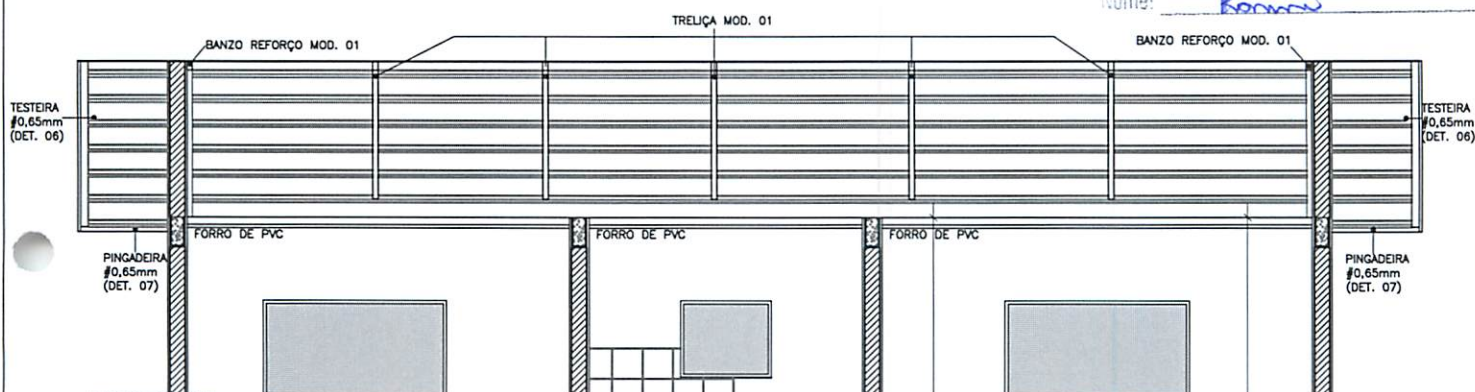
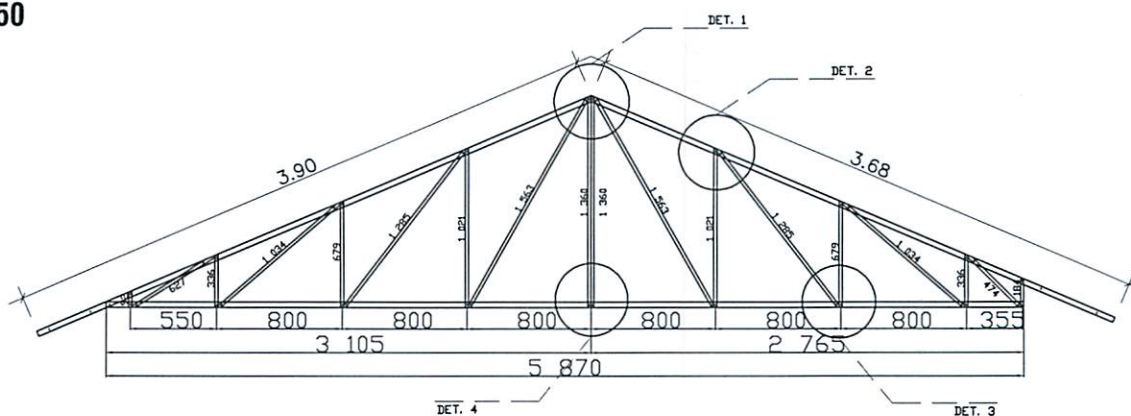
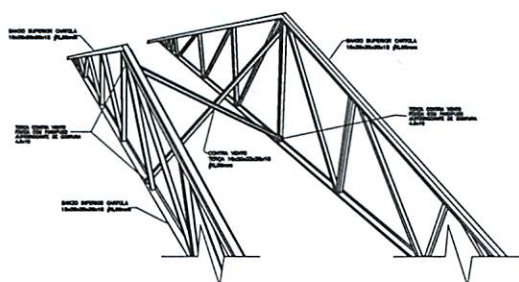
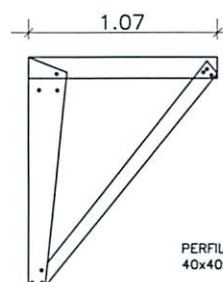
CORTE HH
ESC.: 1/50TRELÇA
SEM ESCALA
MEDIDAS EM MILÍMETROSPERFIL (U) DESPONTADO
#1,25mmTUBO 60X40
#1,25mmPERFIL (U)
40x40x40 #1,25mmMÃO FRANCESA
SEM ESCALA
MEDIDAS EM MILÍMETROS

APROVAÇÃO:

CONTRA VENTO
SEM ESCALA
MEDIDAS EM MILÍMETROSTÍTULO:
PROJ. ARQUITETÔNICOPROGRAMA:
PNHRASSUNTO: CORTES DO TELHADO,
TRELÇA E CONTRA VENTO

AUTOR DO PROJETO:

ÓRGÃO EMISSOR:

ÁREA:

ESC.:

PRANCHA:

FELIPE MARANHÃO PINTO
CAU A82583-2AGEHAB
CNPJ 05.472.304/0001-75DATA:
19/01/2017

10/19

Processo nº 57/500.260/2019

Data: 03/12/2020 Fls. 65

Nome: Kennedy

EMBRANCO

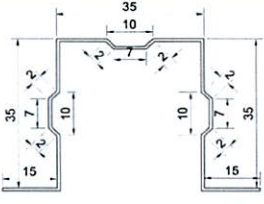
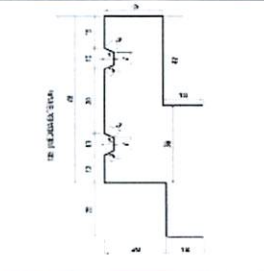
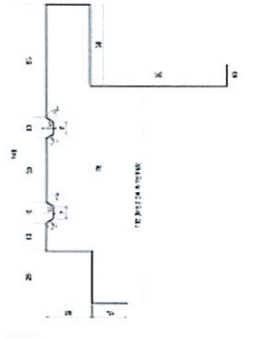
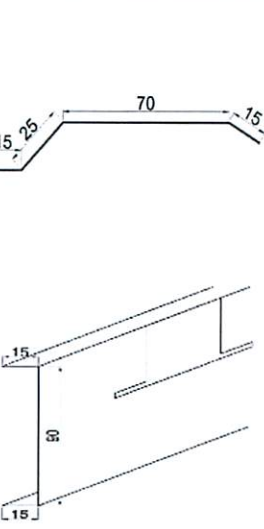
MATERIAIS GERAL				
DESCRIÇÃO MATERIAIS	QUANTIDADE	UNIDADE	TAMANHO (mm)	
 CARTOLA 15x35x35x35x15 #0,65mm. COD. 01	14	PÇ	8650	
CARTOLA 15x35x35x35x15 #0,65mm. COD. 02	9	PÇ	7450	
PINGADEIRA PADRÃO. COD. 01	1	PÇ	8650	
 PINGADEIRA PADRÃO. COD. 02	1	PÇ	7450	
PINGADEIRA PADRÃO. COD. 03	1	PÇ	2850	
PINGADEIRA PADRÃO. COD. 04	2	PÇ	800	
 TESTERIA PADRÃO. COD. 01	3	PÇ	4100	
TESTERIA PADRÃO. COD. 02	1	PÇ	1000	
TESTERIA PADRÃO. COD. 03	1	PÇ	3300	
 RUFO PERFILADO. COD. 00	2	PÇ	1500	
RUFO PERFILADO. COD. 01	2	PÇ	4100	
RUFO PERFILADO. COD. 02	2	PÇ	1000	
RUFO PERFILADO. COD. 03	2	PÇ	3300	
MATA PARDAL MENOR ESTAMPADO. COD.01	2	PÇ	3400	
MATA PARDAL MENOR ESTAMPADO. COD.02	2	PÇ	400	
MATA PARDAL MENOR ESTAMPADO. COD.03	2	PÇ	3200	

NOTAS:

- O TELHADO METÁLICO DEVE SER EXECUTADO CONFORME PROJETO E MANUAL DO FABRICANTE. NÃO DEVE SER UTILIZADA PEÇA NÃO PREVISTA.

APROVAÇÃO:

EM BRANCO

	MATA PARDAL NHAKI MENOR. COD. 01	Processo nº 571500.260/2019	2	PÇ	4000
	MATA PARDAL NHAKI MENOR. COD. 02	Data: 03/12/2020 Fls. 67 Nome: Konni	2	PÇ	3500
	MATA PARDAL NHAKI MENOR. COD. 03		2	PÇ	800
	PARAFUSO AUTOBROCANTE DE COSTURA 3/4. COD. 02		400	PÇ	0
	PARAFUSO FIX. TITECON. COD. 03		70	PÇ	0
	BROCA P/ PARAFUSO FIX. TITECON. COD. 04		1	PÇ	0
	TRELIÇA MODELO 01. COD. 01		5	PÇ	5870
	BANZO REFORÇO MOD. 01		2	PÇ	3864 + 660
	BANZO REFORÇO MOD. 02		2	PÇ	3640
	SUPORTE OITÃO. COD. 01		20	PÇ	0
	PERFIL (L) 100x100 COMPR. 80mm #11. COD. 01		5	PÇ	80
	PARAFUSO AUTOBROCANTE 3/4 PARA TUBOS CHAPA GROSSA		100	PÇ	0
	PERFUL (U) DESPONTADO 100X40X100 REDUZINDO 50X40X50 # 1,25mm		2	PÇ	620
	TUBO 60X40#1,25mm		2	PÇ	570
	PERFIL (U) 40X40X40 #1,25mm		2	PÇ	850

NOTAS:

- O TELHADO METÁLICO DEVE SER EXECUTADO CONFORME PROJETO E MANUAL DO FABRICANTE. NÃO DEVE SER UTILIZADA PEÇA NÃO PREVISTA.

APROVAÇÃO:

TÍTULO:
PROJ. ARQUITETÔNICO

AUTOR DO PROJETO:

FELIPE MARANHÃO PINTO
CAU A82583-2

PROGRAMA:

PNHR

ÓRGÃO EMISSOR:

AGEHAB
CNPJ 05.472.304/0001-75

ASSUNTO: CONTINUAÇÃO DE LISTA
MATERIAIS - EST. DO TELHADO

ÁREA:

42,56m²

ESC.:

S/ ESCALA

PRANCHA:

12/19

DATA:

19/01/2017

Processo nº 57/500.260/2019

Data: 03/12/2020 No. 67

Nome: Kamiru

EM - RANCO

PARAFUSO AUTOBROCANTE 4,8x19
DOIS PARAFUSOS POR CHAPA
P/ FIXAR A CARTOLA

PARAFUSO FIXADOR TITECON
DIÂMETRO DE 8 mm

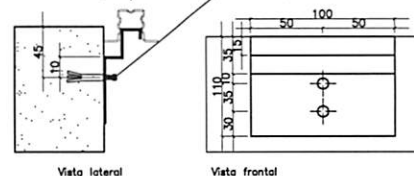

Vista lateral

Vista frontal

PARAFUSO TITECON PARA FIXAR SUPORTE NO OITÃO UTILIZAR
SOMENTE 01 UNIDADE DE PARAFUSO
OBS. EXISTEM DOIS Furos PARA REGULAR A
ALTURA CONFORME MONTAGEM

CHAPA DE FIXAÇÃO DO BANZO NO OITÃO.
75x20x35x25x15x100x #1,55mm

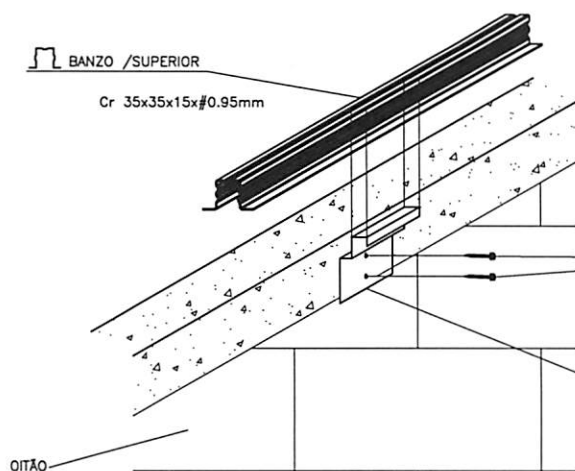

DETALHE - FIXAÇÃO DE BANZO SEM ESCALA

MEDIDAS EM MILÍMETROS

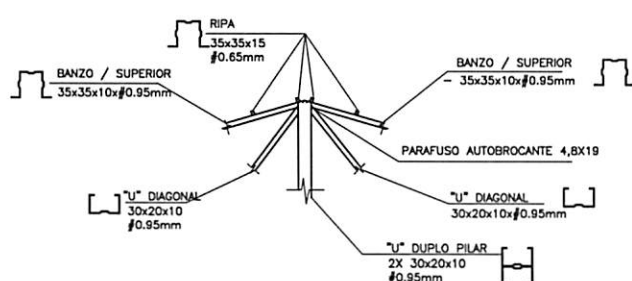

DETALHE 01 SEM ESCALA

MEDIDAS EM MILÍMETROS

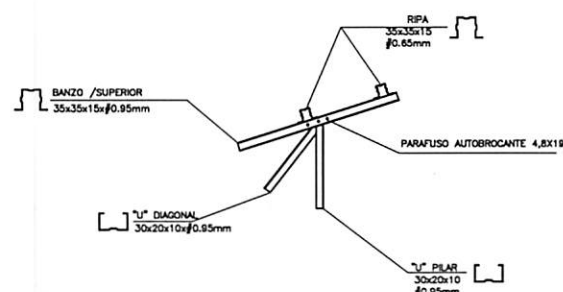

DETALHE 02 SEM ESCALA

MEDIDAS EM MILÍMETROS

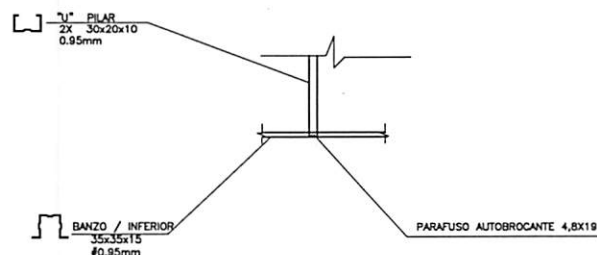

DETALHE 04 SEM ESCALA

MEDIDAS EM MILÍMETROS

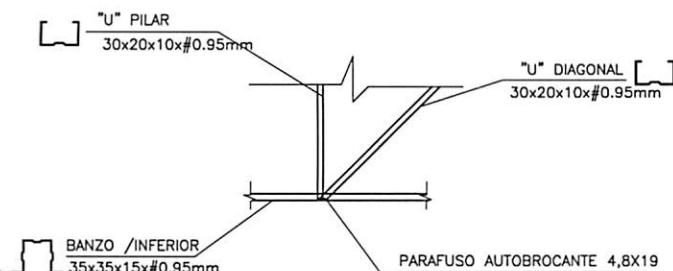

DETALHE 03 SEM ESCALA

MEDIDAS EM MILÍMETROS

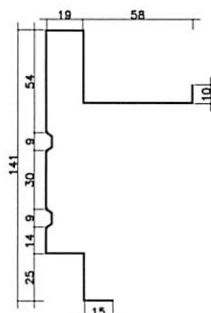

DETALHE - TESTEIRA SEM ESCALA

MEDIDAS EM MILÍMETROS

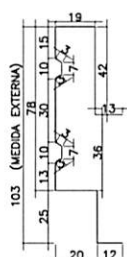

DETALHE - PINGADEIRA SEM ESCALA

MEDIDAS EM MILÍMETROS

NOTAS:

- O TELHADO METÁLICO DEVE SER EXECUTADO
CONFORME PROJETO E MANUAL DO FABRICANTE.
NÃO DEVE SER UTILIZADA PEÇA NÃO PREVISTA.

APROVAÇÃO:

EM BRANCO

ENCONTRO DAS PAREDES - "L"

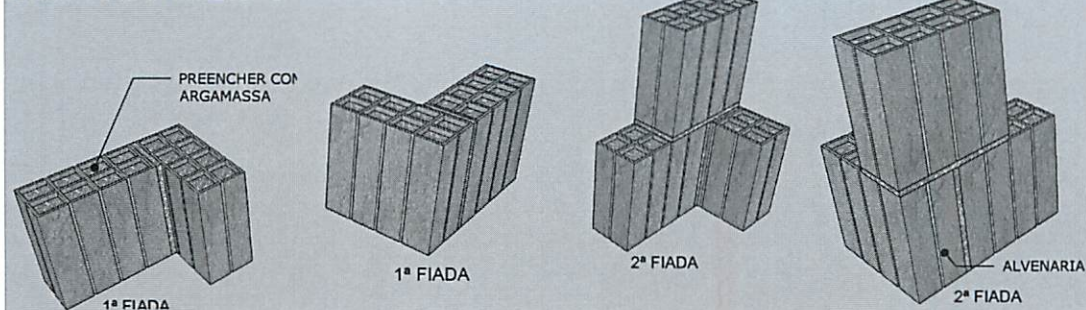

ENCONTRO DAS PAREDES - "T"

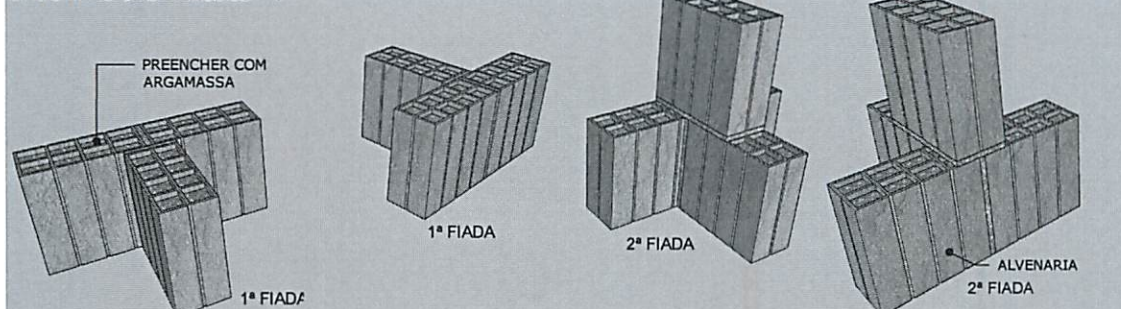

EXECUTAR EM TODOS OS ENCONTROS DAS PAREDES ATÉ A VIGA DE RESPALDO E NOS OITÕES ATÉ A TERÇA.

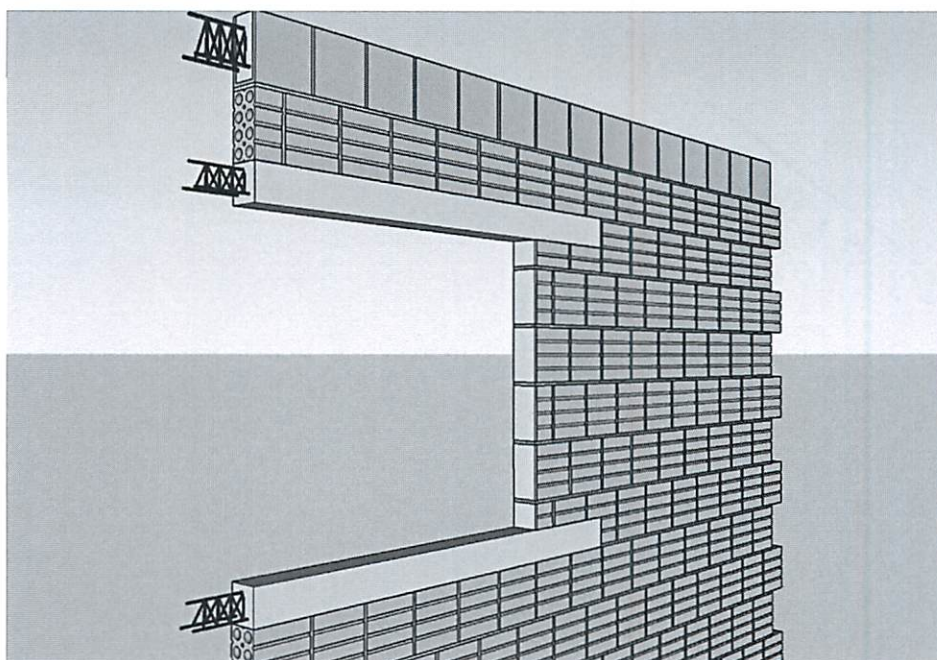

QUADRO DE ESQUADRIAS

P1	0,80x2,10m	ABRIR - AÇO, TIPO VENEZIANA, LAMINADA PINTADA, COM BATENTE EM REQUADRO DE 0,13M
P2	0,80x2,10m	ABRIR - MADEIRA, COM BATENTE DE FERRO PINTADO EM REQUADRO DE 0,13M
J1	1,50x1,00/1,10m	CORRER - VIDRO TEMPERADO, SISTEMA BATE FECHA, ALUMÍNIO FOSCO, 4 FOLHAS (2 FIXAS, 2 DE CORRER)
J2	1,20x1,00/1,10m	CORRER - VIDRO TEMPERADO, SISTEMA BATE FECHA, ALUMÍNIO FOSCO, 2 FOLHAS (1 FIXA, 1 DE CORRER)
J3	0,80x0,80/1,30m	CORRER - VIDRO TEMPERADO, SISTEMA BATE FECHA, ALUMÍNIO FOSCO, 2 FOLHAS (1 FIXA, 1 DE CORRER)
J4	0,60x0,50/1,60m	MÁXIMO-AR - VIDRO TEMPERADO, ALUMÍNIO FOSCO

NOTAS:

Estas imagens são apenas ilustrativas. Os detalhes de verga, contra-verga, respaldo e fundação estão dispostos no projeto estrutural.

APROVAÇÃO:

EMERANCO

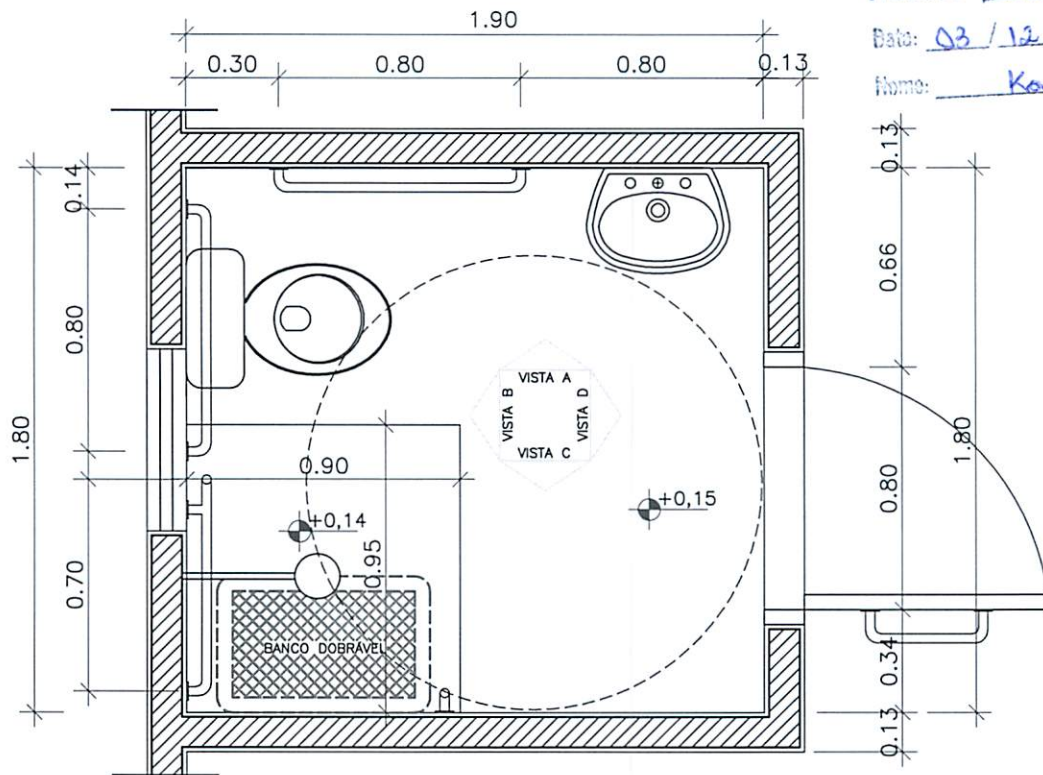

DETALHE BANHEIRO

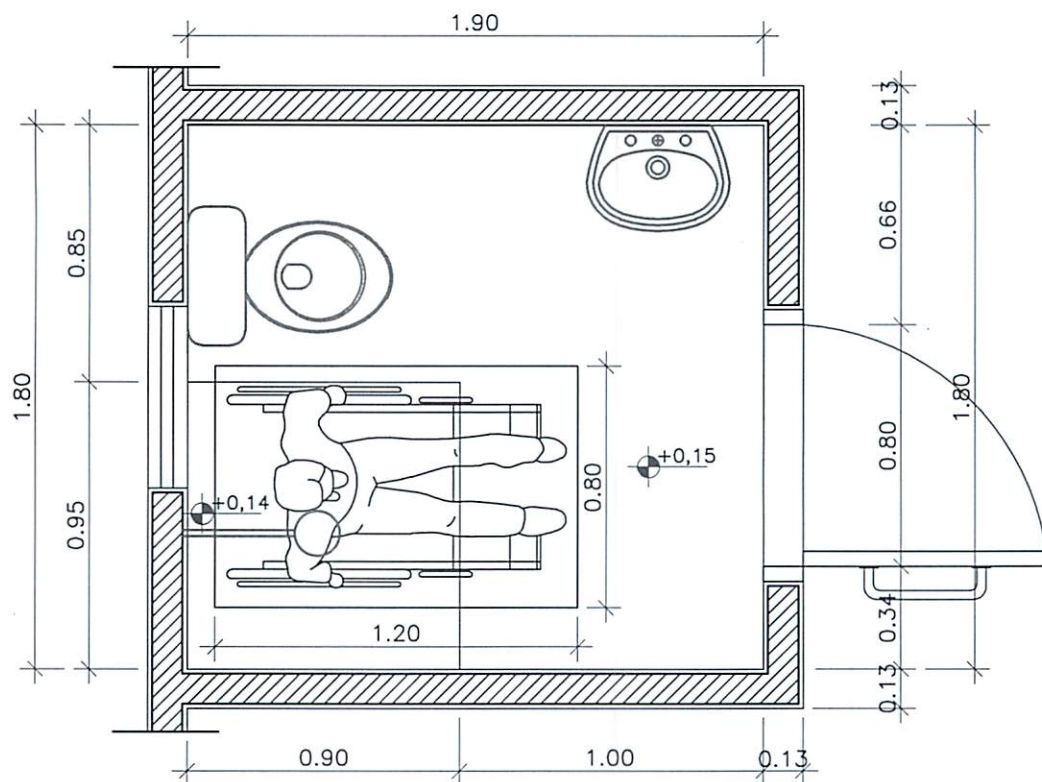

DETALHE BANHEIRO

NOTAS:

- AS ESPECIFICAÇÕES TÉCNICAS DOS EQUIPAMENTOS DO SANITÁRIO DEVEM OBEDEECER À NORMA DE ACESSIBILIDADE (NBR 9050/2015)
- O DESNÍVEL DO PISO DO BOXE DEVE SER DE NO MÁXIMO DE 1,5CM.

APROVAÇÃO:

TÍTULO:
PROJ. ARQUITETÔNICOPROGRAMA:
PNHRASSUNTO:
DETALHE DO BANHEIRO P.N.E.

AUTOR DO PROJETO:

ORGÃO EMISSOR:

ÁREA:

ESC.:

PRANCHA:

FELIPE MARANHO PINTO
CAU A82583-2AGEHAB
CNPJ 05.472.304/0001-75DATA:
19/01/2017

15/19

EM L RANCO

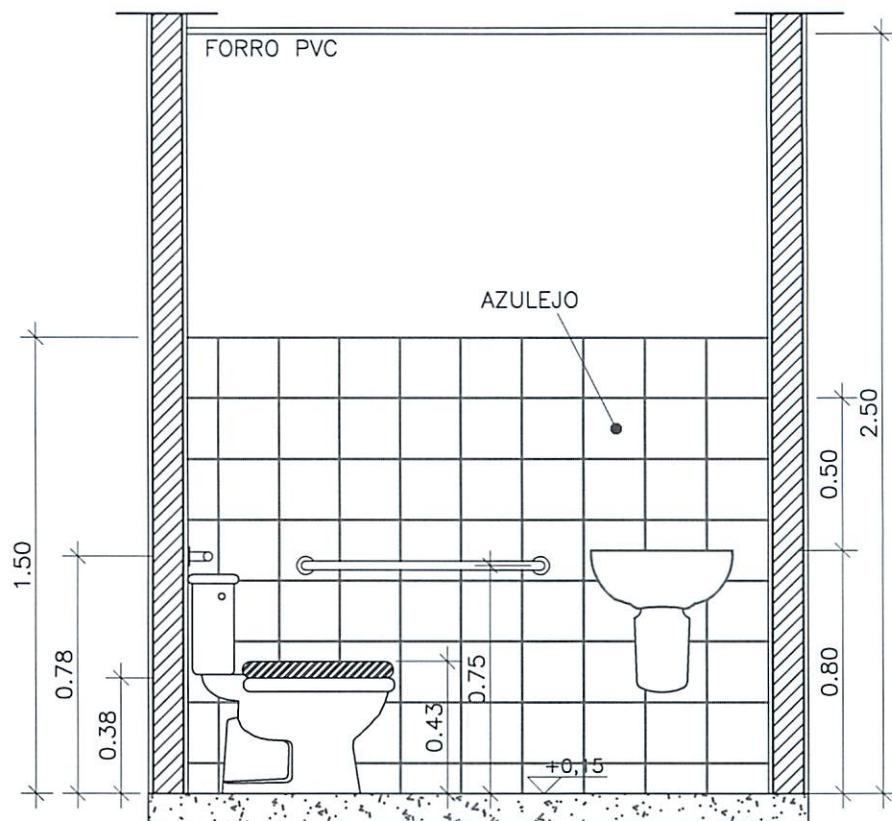

VISTA A

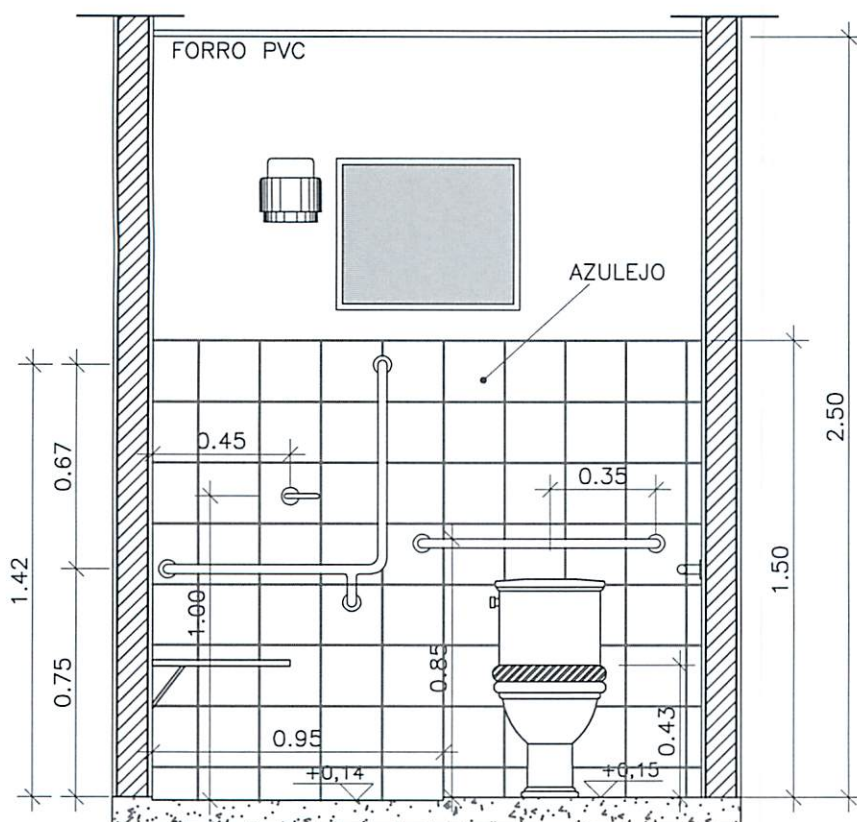

VISTA B

NOTAS:

- AS ESPECIFICAÇÕES TÉCNICAS DOS EQUIPAMENTOS DO SANITÁRIO DEVEM OBEDECER À NORMA DE ACESSIBILIDADE (NBR 9050/2015)
- O DESNÍVEL DO PISO DO BOXE DEVE SER DE NO MÁXIMO DE 1,5CM.

APROVAÇÃO:



TÍTULO:
PROJ. ARQUITETÔNICO

AUTOR DO PROJETO:

FELIPE MARANHÃO PINTO
CAU A82583-2

PROGRAMA:

PNHR

ÓRGÃO EMISSOR:

AGEHAB
CNPJ 05.472.304/0001-75

ASSUNTO:

VISTAS DO BANHEIRO

ÁREA:

42,56m²

ESC.:

1/25

PRANCHA:

16/19

DATA:

19/01/2017

Processo nº 57/500.260/2019

Data: 03/12/2019 Fls. 71

Nome: Karine

EMERANCO

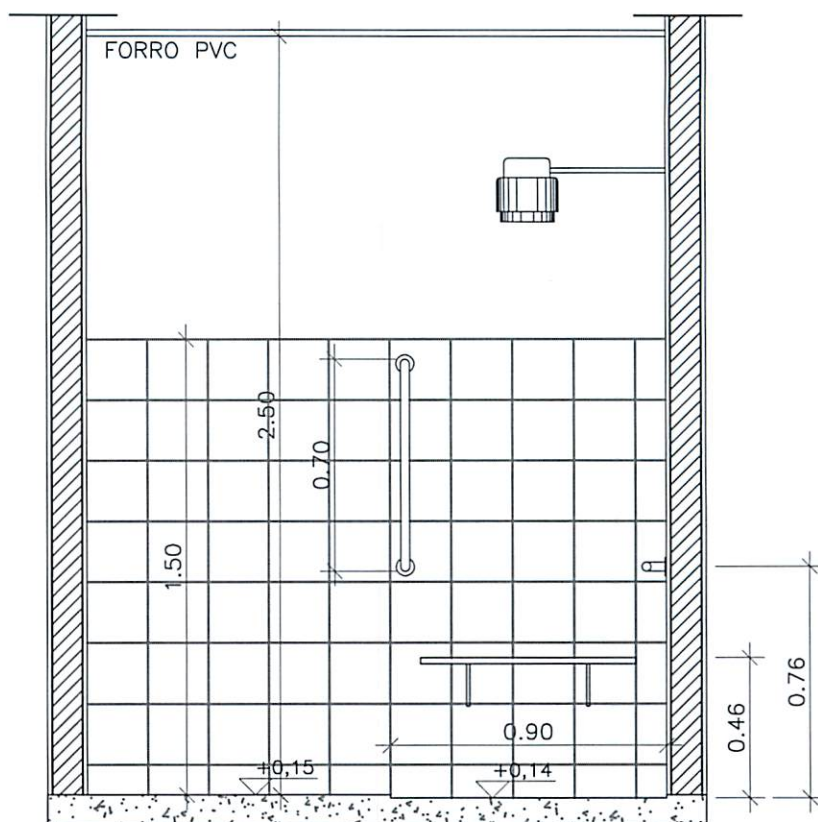

VISTA C

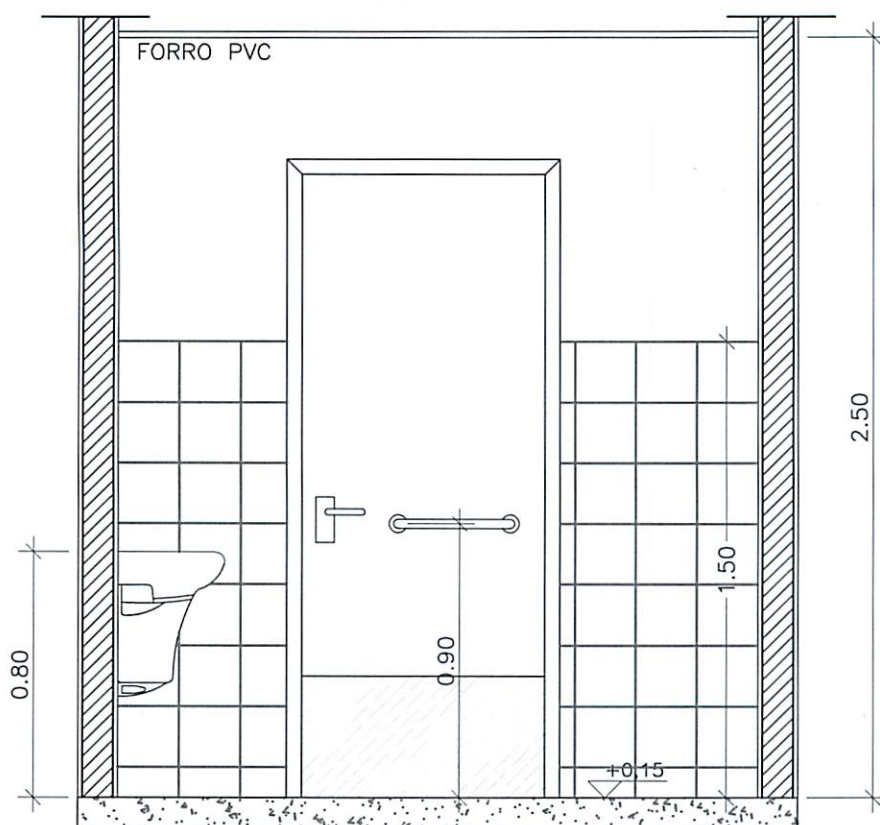

VISTA D

NOTAS:

- AS ESPECIFICAÇÕES TÉCNICAS DOS EQUIPAMENTOS DO SANITÁRIO DEVEM OBEDECER À NORMA DE ACESSIBILIDADE (NBR 9050/2015)
- O DESNÍVEL DO PISO DO BOXE DEVE SER DE NO MÁXIMO DE 1,5CM.

APROVAÇÃO:



TÍTULO:
PROJ. ARQUITETÔNICO

AUTOR DO PROJETO:

FELIPE MARANHÃO PINTO
CAU A82583-2

PROGRAMA:

PNHR

ORGÃO EMISSOR:

AGEHAB
CNPJ 05.472.304/0001-75

ASSUNTO:

VISTAS DO BANHEIRO

ÁREA:

42,56m²

ESC.:

1/25

PRANCHA:

17/19

DATA:

19/01/2017

Processo nº 57/500.660/2019
Data: 03/12/2020
Fis. 76
Nome: Kenia

EMERANCO

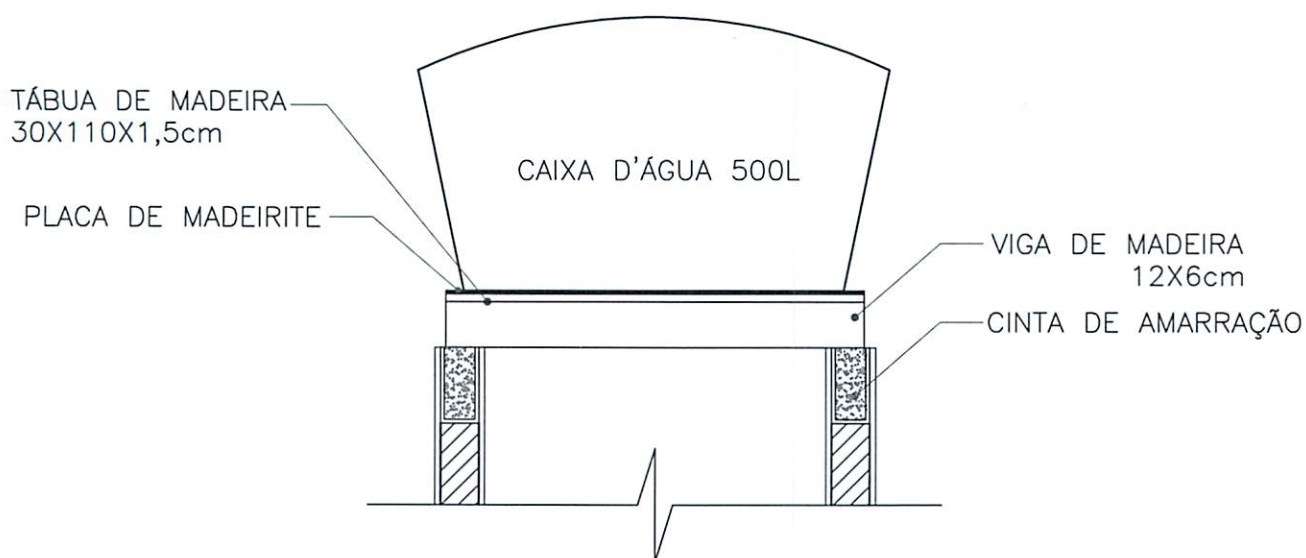
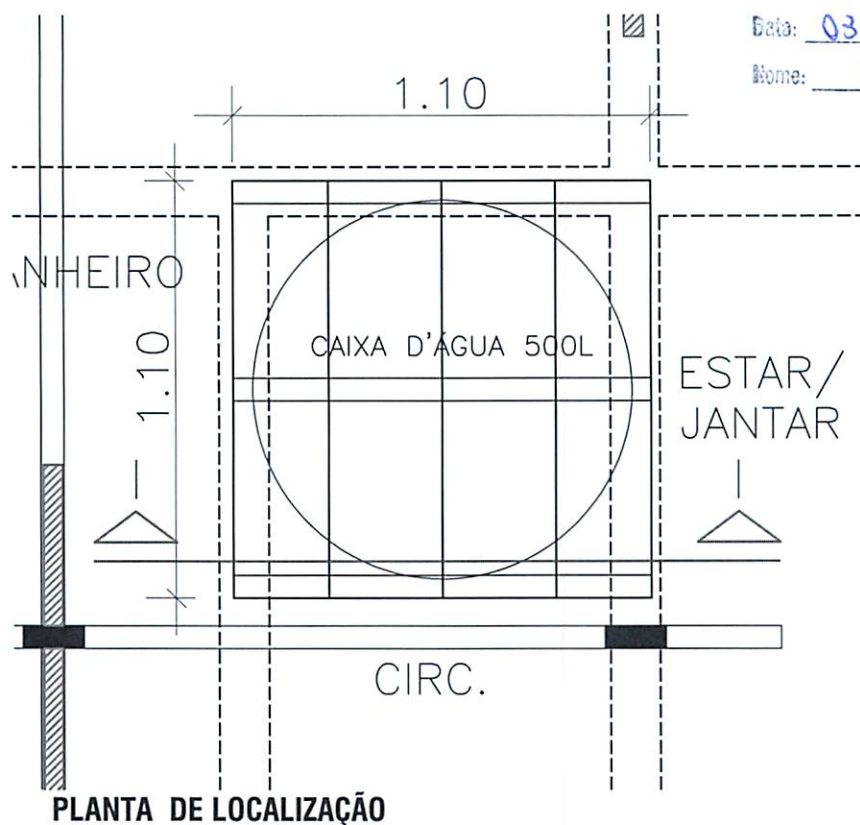
Processo nº 57/500.260/2019Data: 03/12/2020 Fls. 73Nome: Konami

NOTAS:

- O SUPORTE DEVE SER FEITO COM MADEIRA DE PRIMEIRA QUALIDADE, PARA EVITAR FUTURAS RACHADURAS E VAZAMENTOS.
- A BASE (FUNDO) DA CAIXA D'ÁGUA DEVE FICAR TOTALMENTE APOIADO NO SUPORTE.

APROVAÇÃO:

TÍTULO:
PROJ. ARQUITETÔNICOPROGRAMA:
PNHRASSUNTO:
DETALHE DA CAIXA D'ÁGUA

AUTOR DO PROJETO:

ORGÃO EMISSOR:

ÁREA:

ESC.:

PRANCHA:

FELIPE MARANHÃO PINTO
CAU A82583-2AGEHAB
CNPJ 05.472.304/0001-7542,56m²
S/ ESCALA
DATA:
19/01/2017

18/19

EN RANCO

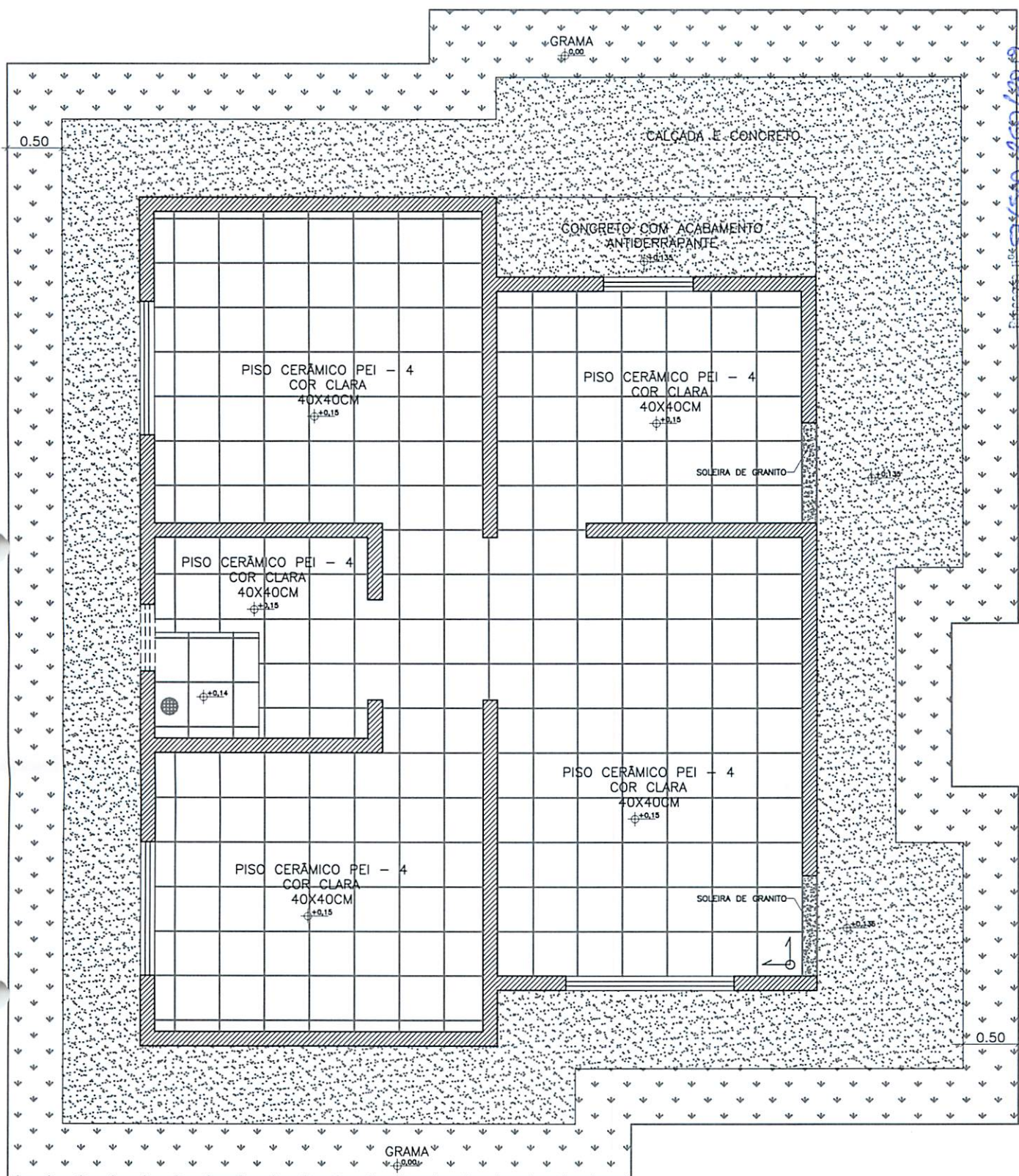

NOTAS:

- O PISO DEVE SER DO TIPO CERÂMICO, COR CLARA, TENDO DIMENSÕES MÍNIMAS DE 40x40cm COM RESISTÊNCIA MÍNIMA PEI - 4.
- AS SOLEIRAS DAS PORTAS EXTERNAS DEVEM SER DE GRANITO OU OUTRA PEDRA NATURAL.
- DEMAIS INFORMAÇÕES DEVEM SER RETIRADAS DO MEMORIAL.

LEGENDA

- CALÇADA DE CONCRETO
- SOLEIRA DE GRANITO MEDINDO 0,90x0,13cm.
- BARREIRA DE GRAMA, QUE DEVE MEDIR NO MÍNIMO 0,50cm



TÍTULO:
PROJ. ARQUITETÔNICO

AUTOR DO PROJETO:

FELIPE MARANHÃO PINTO
CAU A82583-2

PROGRAMA:

PNHR

ÓRGÃO EMISSOR:

AGEHAB
CNPJ 05.472.304/0001-75

ASSUNTO:

PLANTA DE PISO

ÁREA:

42,56m²

ESC.:

S/ ESCALA

DATA:

19/01/2017

PRANCHA:

19/19

EM RANCO